



ちからこぶ



福祉通信「ちからこぶ」2022年5月号

新規登録者募集しています

ながの結婚マッチングシステム

NAGANO ai MATCH

長野県が運営しています、結婚マッチングシステムが令和4年1月21日（金）より「NAGANO ai MATCH」としてリニューアルしました！！

ご自身のスマートフォン、PCからいつでもお相手を探すことができ、AIによって相性の良い相手も探してくれる機能が追加され使いやすくなりました。

山ノ内町民限定で通常1万円（2年間利用）の登録料を半額にてご利用できるプランを開始しました。

この機会に是非、結婚への新しいステップを踏み出してみたいですか。

<問合せ> 山ノ内町社会福祉協議会 結婚相談所

(担当：網守)

詳細はこちら
から



TEL : 33 - 1105 MAIL : yamanouchi.konkatsu@gmail.com

関さん お世話になりました！！



結婚相談所担当職員
※左から2番目が関さん

平成15年から19年間の長きに渡り、山ノ内町社会福祉協議会 結婚相談所専任相談員としてお務めいただきました。

北信ブロック管内の広域イベントの事業化にも力を注がれ、現在の形を築いてこられました。

また、毎週の相談業務も町内の様子に明るく、いろいろな方々のお世話をさせていただき、ご縁を結ばせていただくことができました。

結婚事情は厳しさを増していますが、町の幸せ、笑顔のために、ご活躍いただいたことに感謝いっぱいです。

長い間、本当にお疲れさまでした。

新型コロナウイルス感染拡大の影響による休業・失業等 により、収入の減少で生活資金にお悩みの皆様へ

～一時的な資金の緊急貸付けに関するご案内～

長野県社会福祉協議会では、低所得世帯等に対して、生活費等の必要な資金の貸付け等を行う生活福祉資金貸付制度を実施しております。

本制度につき、新型コロナウイルス感染拡大の影響を踏まえ、貸付の対象世帯を低所得世帯以外に拡大し、休業・失業等により生活資金でお悩みの方々に向けた、緊急小口資金の特例貸付や総合支援資金の特例貸付を実施しています。

具体的な内容のお問い合わせや貸し付けのご相談は、山ノ内町社会福祉協議会までお願いします。

	緊急小口資金の特例貸付	総合支援資金 (生活支援費)の特例貸付
	(6月末日で申込受付終了予定)	
貸付上限額	10万円以内(ただし、世帯員に新型コロナウイルス感染症の罹患者等、要介護者、臨時休業した学校に通う子供がいるときなどは20万円以内)	(単身世帯)月15万円以内 (複数世帯)月20万円以内 ※貸付期間:3月以内
据置期間	1年以内	1年以内
償還期間	2年以内	10年以内
貸付・保証人	無利子・不要	無利子・不要

- 持参いただくもの：①本人確認できる書類（運転免許証等の身分証明書）
②振込口座が確認できる通帳等 ③振込者の印鑑
④収入減少がわかるもの（給与明細書、通帳等の入金履歴等新型コロナウイルス感染症の影響を受ける前後の給与状況が確認できるもの）

まいさぼ出張相談所

生活や就労などでお困りの方の総合的な支援を行っています。

山ノ内町社会福祉協議会は“まいさぼ出張相談所”を設置し、相談者がより気軽に相談できる拠点としてきめ細かな総合相談の体制を整えています。

相談内容例示

- 失業してなかなか次の仕事が決まらず、収入がない。
- 長期の引きこもりで社会生活に適応できない。
- 家賃を滞納していて立ち退きを迫られている。
- 借金や多重債務で生活が苦しい。
- 一人親家庭で子育てもあって仕事が見つからない。
- 家族が病気になり生活が苦しい。
- 両親の介護があり仕事ができず、生活が苦しい。

一人で悩まず、
お気軽にご相談下さい。
一緒に問題解決の方法を
考えましょう。

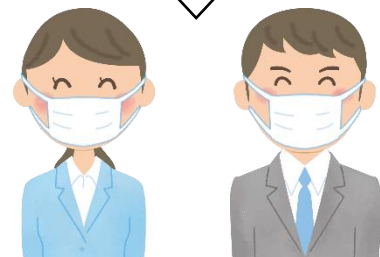

問合せ：【まいさぼ出張相談所】山ノ内町社会福祉協議会

🌸 重度障がい者外出支援 🌸

重度の障がいなどが原因で、なかなか外出できないという町内の方を対象に、希望に応じた外出の支援を行います。

○期 間：7月1日(金)～11月7日(月)までの平日

※コロナの感染状況などにより、希望にお応えできない場合もあります。

○外出範囲：4～5時間で往復できる範囲（10：00～15：00の間で実施）

○対象者：町内在住の方で、常時介護が必要な方



🔪 包丁研ぎ講座 🔪

コロナ禍で食事を作る機会が増えたのではないのでしょうか。使用している包丁を研ぎ石を使って自分で研いでみませんか？講師をお招きし、一緒に学びましょう！

○講師：よろずや 料理長 富永 一豊 さん

○開催日：5月26日（木）

○時間：14：00～15：00

○場所：地域福祉センター 3階 調理室

○持ち物：包丁、研ぎ石

○人数：5名（先着順）

○申込先：5月20日（金）までにつつま住民活動センターへ



フードバンクをご存知ですか？

フードバンクとは、「食料銀行」を意味する社会福祉活動です。

まだ食べられるのに、さまざまな理由で処分されてしまう食品を、食べ物に困っている施設や人に届ける活動のことを言います。

開催日：6月20日(月)・8月19日(金)・10月21日(金)・12月20日(火)・2月20日(月)

場所：つつみ住民活動センター

時間：9：00～11：00

※開催日以外でも、持ち込み頂けます。

ご協力をお願いします！！



フードバンクで募集している主な食品

- 缶詰（ツナ、サバ、焼き鳥、フルーツ、ホールトマトなど何でもOKです！）
- レトルト食品（カレー、ミートソース、親子丼など）
- 麺類（カップラーメンや包装袋に入ったラーメン、うどん、そば、パスタなど乾麺）
- 調味料（砂糖、塩、醤油、油、中華調味料、めんつゆ、ソース、マヨネーズなど）
- お米（市販の物、農家の方からの提供については粳（もみ）の状態でご米まで）
- 小麦粉などの粉ものなど
- お菓子（おせんべい、クッキー、チョコレート、あめなど）
- 防災備蓄品の入れ替え食品



※長期保存が可能な食品（未開封の物）
で、賞味期限が1ヶ月以上あるものをご
提供下さい。



食でつながる
ありがとう♪

問合せ：つつみ住民活動センター

10	火	結婚相談所 (14:00~20:00) 脳元気教室
11	水	わくわく商店街
12	木	ほのぼのランチ
13	金	脳元気教室
14	土	結婚相談所 (9:00~12:00)
15	日	
16	月	
17	火	結婚相談所・脳元気教室・手芸教室
18	水	
19	木	ほのぼのランチ
20	金	脳元気教室
21	土	
22	日	
23	月	
24	火	結婚相談所・脳元気教室
25	水	わくわく商店街
26	木	ほのぼのランチ
27	金	脳元気教室
28	土	
29	日	
30	月	
31	火	結婚相談所・脳元気教室
1	水	
2	木	ほのぼのランチ
3	金	脳元気教室
4	土	
5	日	
6	月	
7	火	結婚相談所 (14:00~20:00) 脳元気教室
8	水	わくわく商店街
9	木	ほのぼのランチ
10	金	脳元気教室
11	土	結婚相談所 (9:00~12:00)
12	日	
13	月	
14	火	結婚相談所・脳元気教室 ※手芸教室は21日(水)に変更
15	水	

包丁研ぎ講座
(地域福祉センター)

★ご寄付をいただきました★

みなさまのご芳志に心よりお礼申し上げます

匿名様 10,000円

お寄せいただいた寄付金は社会福祉基金に積立し、福祉事業に役立たせていただきます。
温かいご芳志、誠にありがとうございます。

東洋羽毛 北信越販売(株)

長野営業所様より

フードドライブにご協力いただきました！

社内の商品フェア等の催事に、来場される方に事前に告知しておき、お持ちいただいた食品等を社内でもとめ、地域貢献事業としてお届けいただきました。いただいた食品は、必要としている方々に活用させていただきます。



北信障がい者スポーツ大会中止について

本年6月に予定されていた北信地区障がい者スポーツ大会は、新型コロナウイルス感染防止の為、中止となりました。

編集後記

地区の御柱祭が終わった。通常、3月の山出しから始まり、木遣り練習、しめ縄、俵、引網作り等準備期間も長く、5月5日の当日を迎えていた。今回は、その準備もほとんどなく御柱を神社に奉納する形となった。通常とか当たり前が通用しなくなっている今、次回の御柱がどう引き継がれていくか…。その時代にあったやり方で進めることが一番かもしれない。 (山)

※感染状況に応じて変更の場合がございます。

社 是 安全・尊厳・満足 =地域住民のみなさまと共に歩む社協=

●福祉通信ちからこぶ 令和4年5月10日発行 ●発行者 社会福祉法人山ノ内町社会福祉協議会

●〒381-0401 長野県下高井郡山ノ内町大字平穩 3371-2(山ノ内町地域福祉センター内) TEL 0269-33-1105 FAX 0269-33-8413

●URL <http://www.honobono-shakyo.or.jp> ●E-mail info@honobono-shakyo.or.jp



社協 HP

